

CATEMAR®

SUPERFICIES ARQUITECTÓNICAS



MARZO 2026

30 Años

CATEMAR®
SUPERFICIES ARQUITECTÓNICAS

UNA EMPRESA DEL
GRUPO MARMOCA

COSENTINO

silestone DEKTON SENA ECLOS

IRIS CERAMICA GROUP
SAPIENSTONE

TERRACINA • PIEDRAS NATURALES

ÍNDICE

01	Quiénes Somos
02	Grupo Marmoca
03	Propuesta de Valor
04	Nuestros Servicios
05	Piedras Naturales
06	Cosentino
07	Sapienstone
08	Terracina
09	Insumos
10	Obras
11	Contacto

Quiénes Somos

Somos distribuidores de superficies arquitectónicas y ofrecemos soluciones innovadoras que combinan calidad, diseño y sostenibilidad. Nuestro compromiso es **proporcionar materiales excepcionales y soluciones de transformación que realzan cada proyecto**, garantizando funcionalidad, belleza y durabilidad.

Contamos con un portafolio de alta gama que incluye una cuidada selección de piedras naturales como mármol, granito, travertino y pizarra, entre otras, y superficies innovadoras como Silestone, Dekton, SapienStone y Terracina; piezas únicas que aportan carácter y distinción a cualquier espacio.

Desde 1996 hemos consolidado nuestra presencia en el sector de la arquitectura y diseño, estableciendo centros estratégicos en las principales ciudades de Venezuela y Colombia, avanzando con nuestro modelo de negocios y generando alianzas exitosas.



CDN CATEMAR Tocancipá 🇨🇴



CATEMAR CITY Bogotá 🇨🇴



CATEMAR CITY Maracaibo 🇨🇴

Catemar forma parte del Grupo Marmoca, un conglomerado de empresas con líneas complementarias que incluyen materiales de construcción, ferretería y equipamiento de espacios, con el objetivo de transformar tus espacios.

Su trayectoria de más de 60 años se fundamenta en valores de honestidad, responsabilidad, excelencia e innovación.

GRUPO MARMOCA
MARMOCA GRAMOCA CATEMAR MORADA



CNC Región Centro, Valencia 🇨🇴



Edificio Marmoca, sede del Grupo Marmoca, Maracaibo 🇨🇴

Nuestra pasión por la excelencia no se detiene en los límites geográficos de Venezuela y Colombia. A través de Catemar Internacional, llevamos nuestro selecto portafolio de superficies arquitectónicas a cualquier rincón del mundo. Bajo esta modalidad, garantizamos proyectos de escala global con el mismo respaldo técnico, logística de precisión y acompañamiento experto que nos han consolidado como tu aliado de confianza.

Propuesta de Valor

En Catemar, combinamos el portafolio de superficies más exclusivo del mercado con un acompañamiento experto de principio a fin. Cubrimos cada etapa de su visión: desde la asesoría técnica especializada y el suministro, hasta la transformación e instalación de alta precisión.

Nuestro compromiso es asegurar resultados impecables, sofisticación atemporal y un valor sostenible en cada metro cuadrado.



Cadena de valor

SELECCIÓN

IMPORTACIÓN

DISTRIBUCIÓN

TRANSFORMACIÓN

INSTALACIÓN



Beneficios a nuestros aliados



PROGRAMA DE APOYO AL ALIADO



HERRAMIENTAS DE PROMOCIÓN



PROGRAMA DE FORMACIÓN



CENTROS DE EXPERIENCIA



AMPLIO PORTAFOLIO DE SUPERFICIES



Herramientas digitales



PÁGINA WEB



CANAL DE ATENCIÓN DIGITAL



INVENTARIO EN LÍNEA



REDES SOCIALES



10 sedes en Venezuela y Colombia

Venezuela

Barquisimeto Centro de Negocios Catemar (CNC)

Caracas Centro de Negocios Catemar (CNC) | Próximamente: Catemar City

Maracaibo Centro de Negocios Catemar (CNC) La Limpia | Catemar City | Catemar Express

Valencia Centro de Negocios Catemar (CNC)



CNC Barquisimeto



CNC Caracas



Catemar Express Maracaibo



CNC La Limpia

Colombia

Bogotá Catemar City | Catemar Express Toberin

Tocancipá Centro de Negocios Catemar (CNC)



Catemar Express Toberin

Nuestros Servicios

En Catemar, entendemos que una superficie de alto nivel requiere un tratamiento a su altura. Por ello, hemos consolidado un modelo de servicio 360° que abarca cada etapa del ciclo constructivo:

A través de un riguroso proceso de selección e importación, Catemar garantiza materiales de primera calidad, brindando además servicios de distribución, transformación, instalación y mantenimiento para proyectos arquitectónicos de cualquier envergadura.

Corte



Transformación



Instalación



Mantenimiento





PIEDRAS NATURALES

Mármol · Granito · Travertino · Línea Saturnia
Pizarra · Caliza · Arenisca · Coralina · Cuarcita · Ónix

Superficies arquitectónicas seleccionadas por Catemar que destacan por sus vetas, texturas y resistencia, y por la versatilidad de formatos y espesores ideales para topes, piezas a la medida, pisos, fachadas y más.

Mármol

Elegante línea de láminas/tablas y baldosas/tabletas con vetas, colores clásicos y exóticos en diferentes formatos y acabados. Ideales para topes/mesones de baños, escaleras, pisos en gran formato y piezas a la medida.

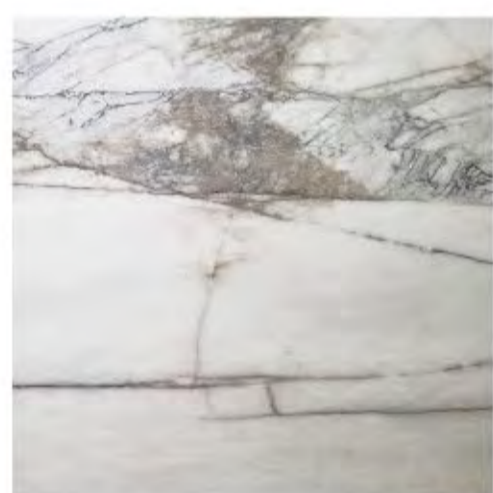

Golden Spider



Blanco Calacatta

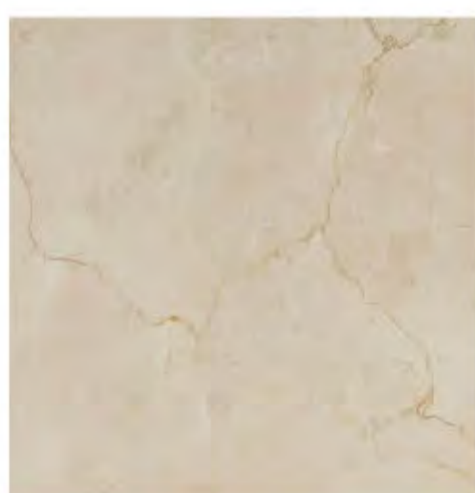

Crema Marfil

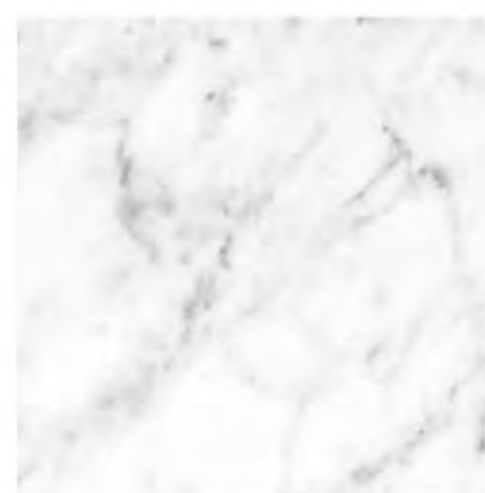

Blanco Carrara



Blue Shadow



Granito

Clásicos colores y texturas que reflejan lo mejor de la piedra natural, ofreciendo versatilidad y resistencia. Ideal para mesones de cocinas, escaleras, pisos de alto tráfico y fachadas.



Negro Brasil



White Galaxy

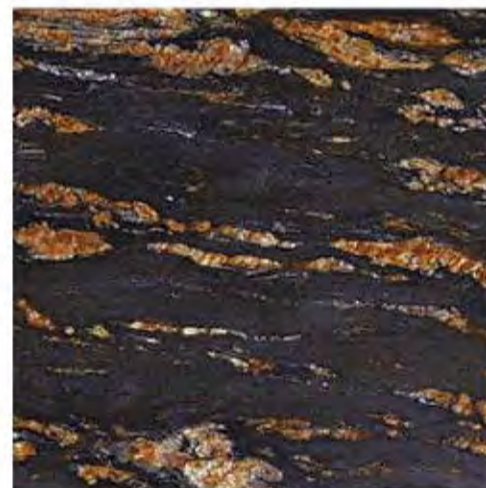

Magma Gold



Blanco Dallas



Travertino Clásico

El travertino es una de las piedras más versátiles del portafolio, ideal para pisos interiores/exteriores, fachadas, escaleras y piezas personalizadas. Su elegante veta natural y durabilidad lo convierten en una opción atemporal.



Vallanca

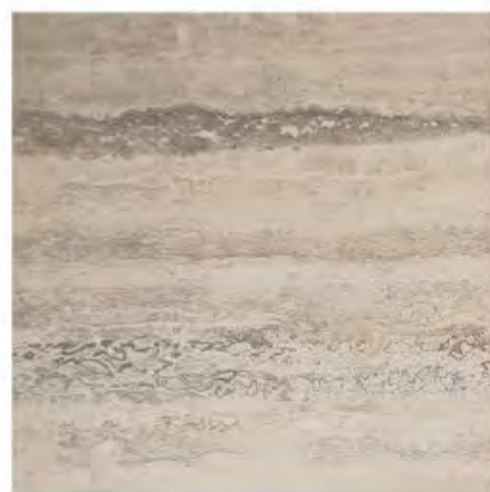

Romano Veteado



Maras



Tevere



LÍNEA SATURNIA

Saturnia es la línea exclusiva de Catemar donde el travertino muestra su faceta más auténtica. A través de un corte transversal, esta colección logra el equilibrio perfecto entre elegancia natural y resistencia. Una propuesta versátil que resalta texturas y matices únicos, diseñada para transformar espacios con distinción.

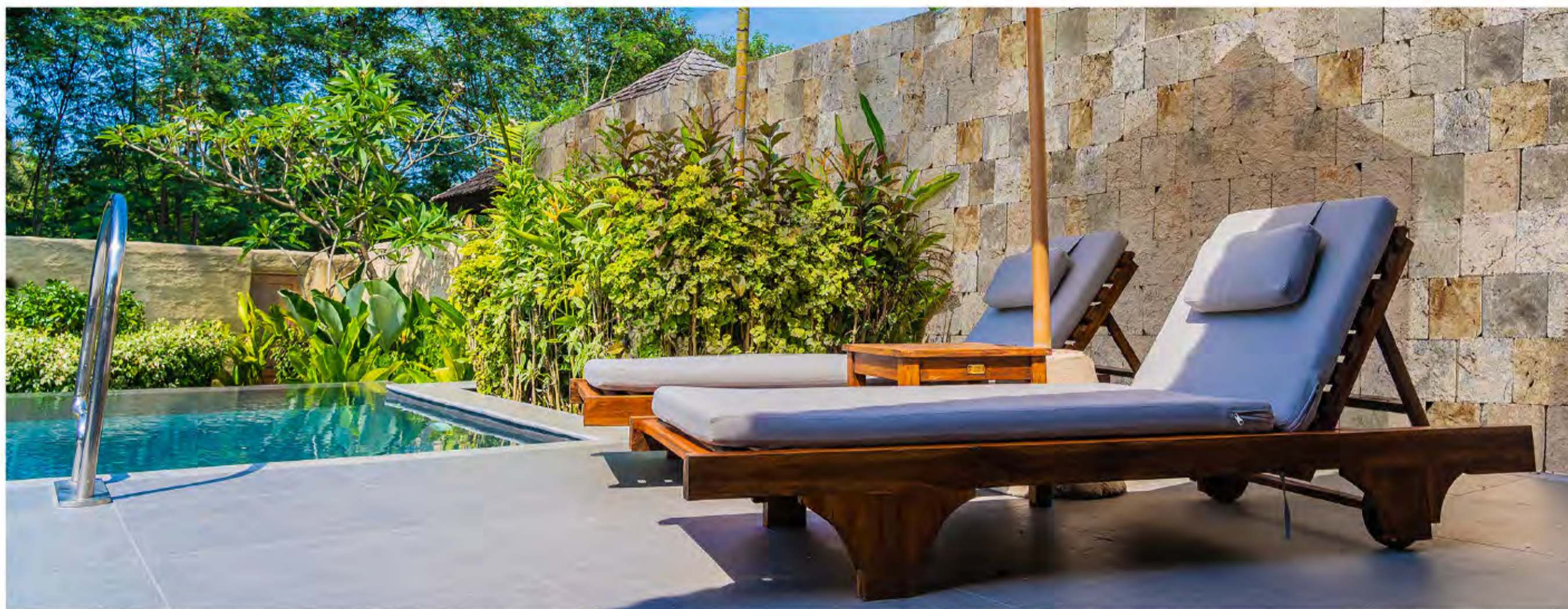

Pompeya Rústico



Crema



Storm



Fiorito



Tuscany



Caliza

Valorada en la arquitectura por su estética orgánica y tonos neutros, esta roca sedimentaria se utiliza principalmente en fachadas, suelos y revestimientos interiores debido a su elegancia atemporal y su capacidad de aportar calidez y textura a cualquier espacio.



Crema Royal



Coralina

Destaca por su textura porosa con incrustaciones de fósiles y corales. Es especialmente apreciada en arquitectura por su propiedad térmica, se mantiene fresca bajo el sol lo que la hace la roca ideal para pavimentos de piscinas y fachadas en climas cálidos.



Golden



Clásica



Pizarra

Selección de roca sedimentaria que combina el diseño rústico y contemporáneo con la alta resistencia a la abrasión. Ideal para detalles arquitectónicos, algunos pisos exteriores y revestimientos de paredes por su durabilidad ante agentes atmosféricos

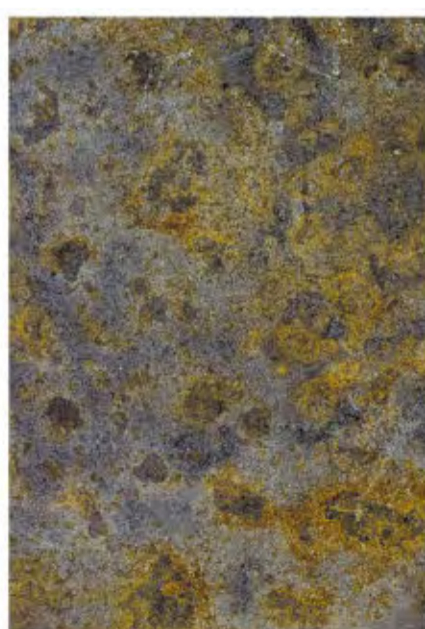

Multicolor



Pizarra Gris

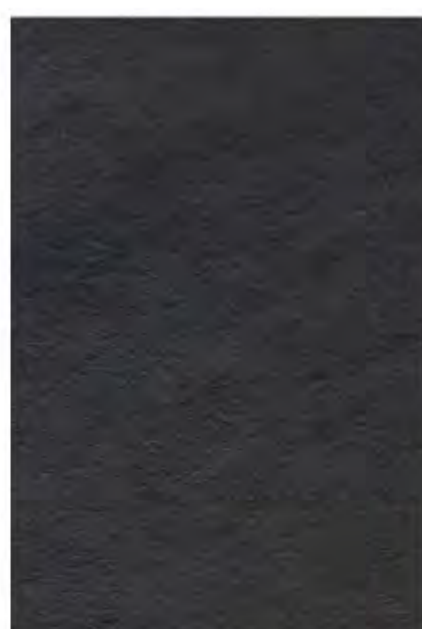

Negra



Cuarcita

Es un material nacido de la transformación del calor y la presión extrema, lo que le otorga una resistencia superior al granito. A diferencia de otras piedras naturales, su baja porosidad la hace altamente resistente a manchas, rayaduras y ácidos, ideal para el uso intensivo.



Scaramusa



Polaris

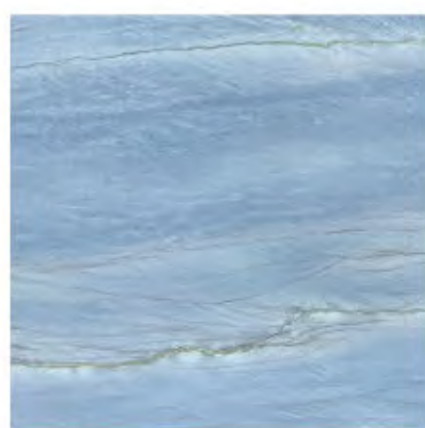

Pedra Azul



Rojo Xango

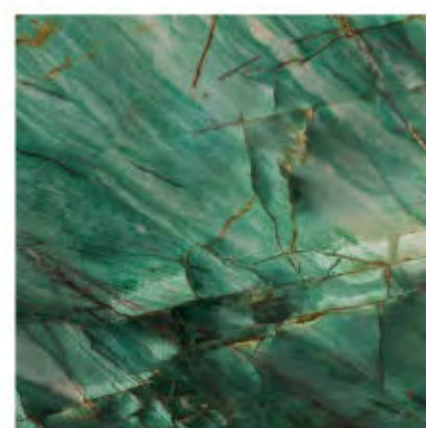

Botanic Green



Ocean Fantasy

Mosaicos

Nuestra selección de mosaicos combinan la elegancia del mármol, la autenticidad del travertino y la riqueza cromática del vidrio con película de color. Diseñados para realzar espacios interiores y exteriores, particularmente piscinas y baños.

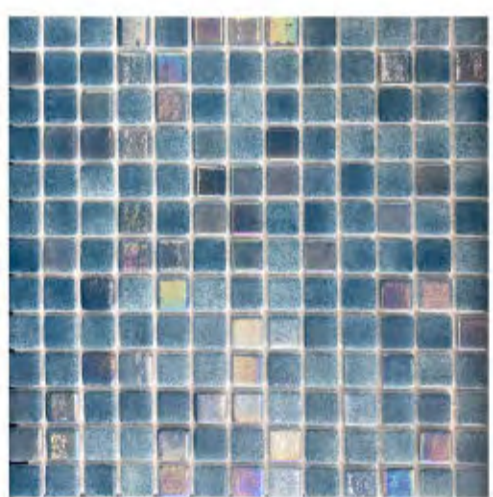

Verde Asturias



Blanco Cataluña



Azul Cadiz

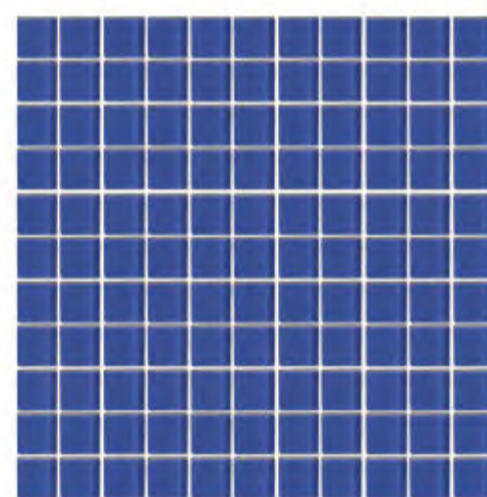

Azul Cobalto



Saturnia Dorado

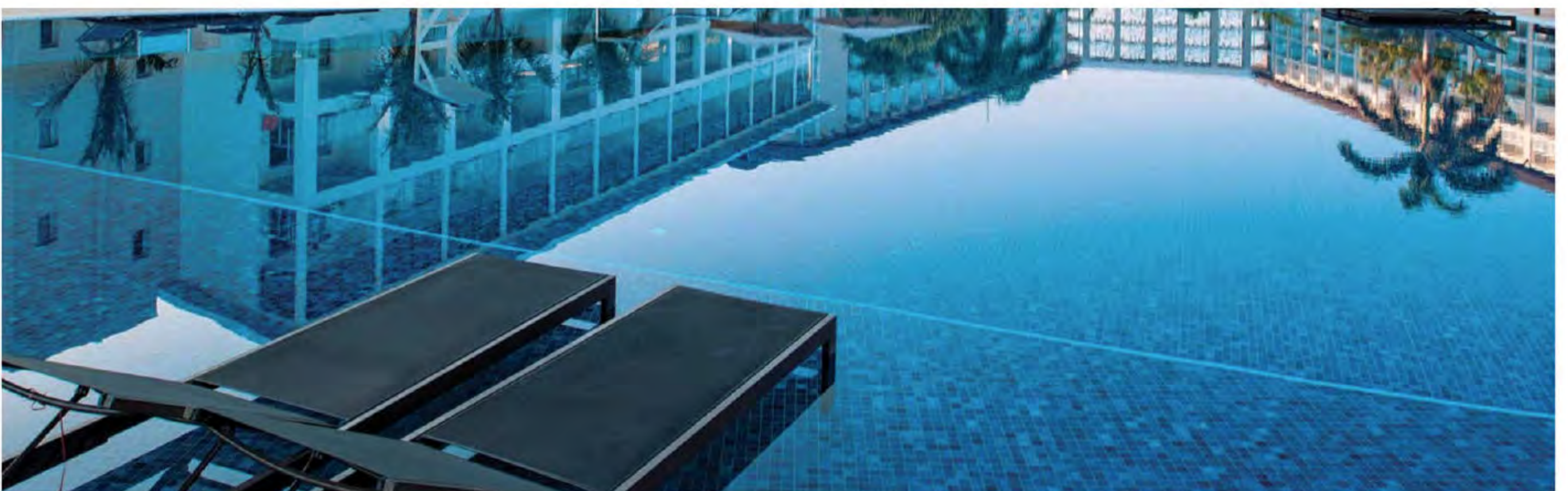



COSENTINO®

silestone ≡ **DEKTON®** **SENSA®** **ĒCLOS**

«Nuestro objetivo es dejar la máxima huella
en las personas y la mínima en el planeta.»



Silestone es la superficie híbrida de minerales premium y materiales reciclados más avanzada y sostenible, fabricada con la tecnología HybriQ+ desarrollada por Cosentino.



Blanc Élysée



Siberian



Jardin Emerald

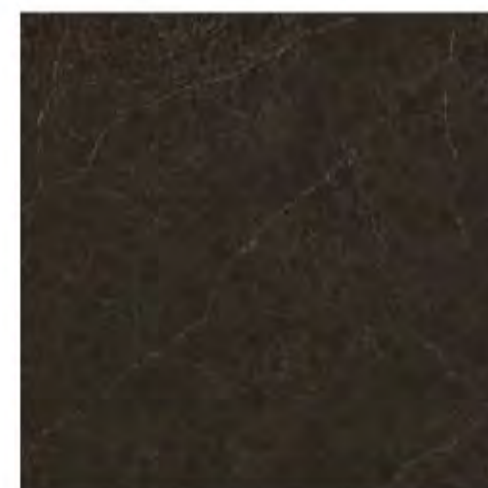

Château Brown



Raw D



≡ DEKTON®

Superficie ultra compacta y de altas prestaciones: resistencia a manchas, rayado y altas temperaturas, con amplia gama de colores y diseños. Disponible en láminas/tablas y baldosas/tabletas.



Nebu



Entzo

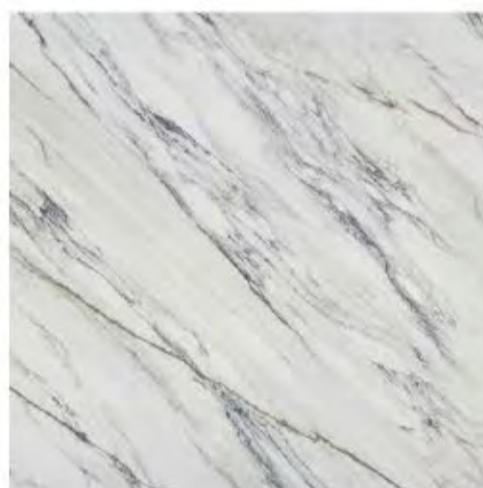

Trance

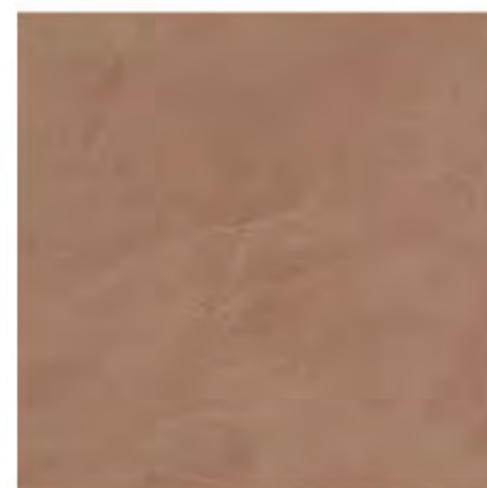

Umber

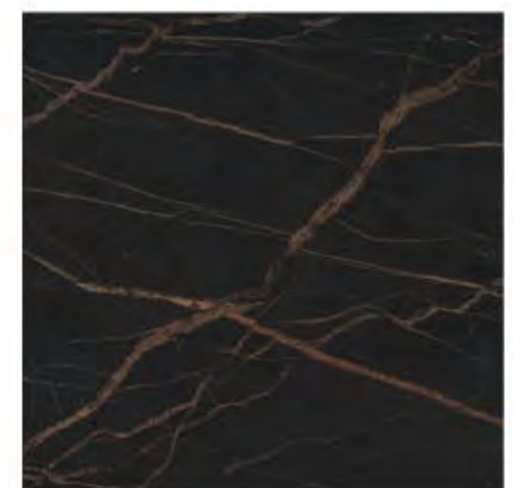

Laurent



S E N S A

La mayor belleza del granito y cuarcitas directamente extraídos de la naturaleza. Superficies con tratamiento protector que aporta alta resistencia contra manchas.



Indian Black



Waterfall



Vena Oro



Ice Blue

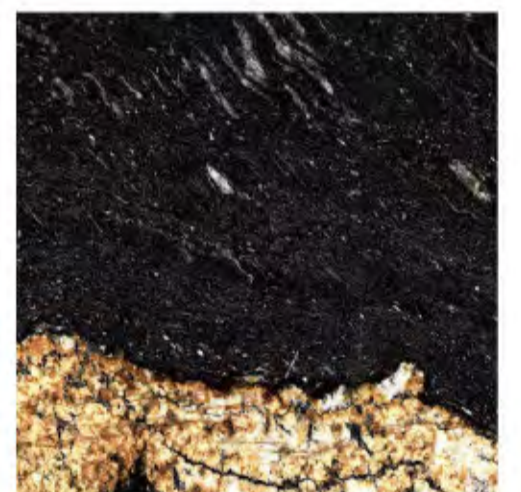

Orinoco



ÈCLOS

Una nueva generación de superficies minerales con un diseño por capas integrado en todo su espesor y una gran resistencia al calor.

Gracias a su tecnología INLAYR™, consistente en un proceso de fabricación avanzado que combina minerales y materiales reciclados, se logra una superficie única con una baja concentración en sílice cristalina. Este proceso integra técnicas decorativas y sistemas de ingeniería robótica de última generación.



MÁS INFORMACIÓN PRÓXIMAMENTE...

SAPIENSTONE

HAUTE COUTURE SURFACES



IRIS
CERAMICA
GROUP



«Superficies únicas que encarnan la esencia del diseño a la medida.»

SAPIENSTONE

HAUTE COUTURE SURFACES

SapienStone es la marca de Iris Ceramica Group, especializada en superficies compactas de gran formato y alta calidad para cocinas y espacios de diseño. Fabricadas en Italia, estas superficies destacan por ser resistentes a altas temperaturas, manchas, rayones y productos químicos, ofreciendo una solución higiénica y duradera con vetas que atraviesan toda la masa.



Taj Mahal



Elegance White



Calacatta Golden



Rovere Buckskin

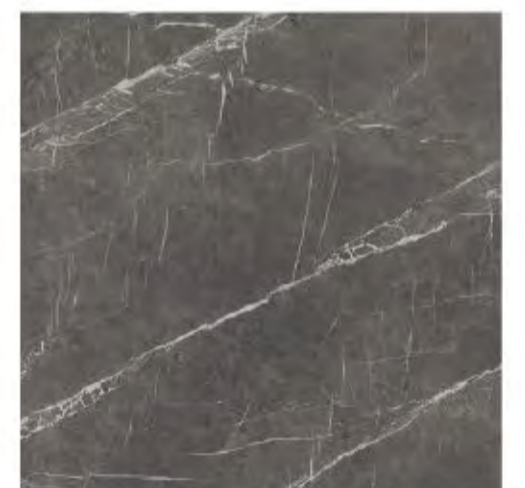

Persian Grey





TERRACINA

LA NUEVA ERA DE LA
PIEDRA SINTERIZADA

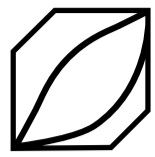

TERRACINA

LA NUEVA ERA DE LA
PIEDRA SINTERIZADA

Es la línea de piedra sinterizada de alta durabilidad de Catemar. Terracina nace como una evolución natural de nuestra forma de entender el mercado actual: Exigente, dinámico y cada vez más consciente del valor de elegir materiales bien equilibrados.



Grafito



Vesuvio



Fontana



Alba

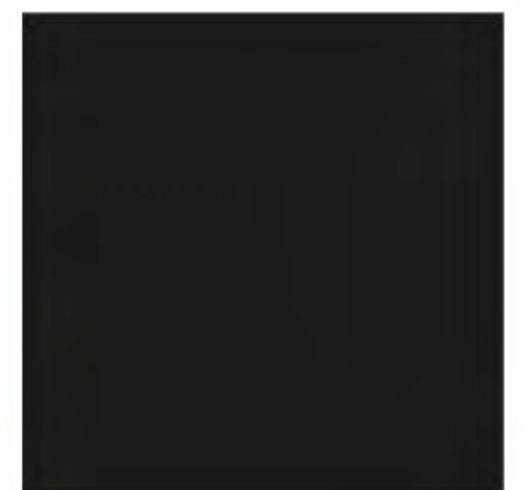

Mezzanotte



INSUMOS

Transformación · Instalación · Mantenimiento

Productos para la transformación, instalación y mantenimiento de superficies. Esta selección curada por Catemar por su rendimiento incluye pegantes, colorantes, limpiadores, protectores, herramientas, accesorios y maquinarias de reconocidos proveedores como Baycolor, Ultra Seco, Maplex, entre otros.



Respaldo profesional para cada proyecto



Obras

Obras

Numerosos proyectos forman parte de nuestro testimonio y legado. A continuación, una selección de los más destacados.



Hotel Intercontinental 🇨🇴

Saturnia Andino Dark, Saturnia Wenghe, Saturnia Coliseo, Mármol Marrón Emperador



Hospital Madre Rafols 🇨🇴

Mármol Marrón Emperador, Mármol Crema Marfil, Mármol Rojo Alicante, Mármol Rojo Altamira, Cascara de Coralina y Coralina Golden formateada



Farmatodo 🇨🇴

Silestone Miami White



Basílica de Nuestra Señora de Chiquinquirá 🇨🇴

Mármol Blanco Macael, Saturnia Golden, Mármol Crema Marfil, Mármol Crema Valle, Mármol Rojo Levante, Mármol Villa de Leyva, Mármol Verde Indio, Mármol Marrón Emperador

Obras

Venezuela

- Hotel Intercontinental · Hospital Madre Rafols
- Centro Comercial Lago Mall · Torre Millenium
- Farmatodo (110 tiendas) · Hospital de Clínicas
- Centro Empresarial La Castellana
- Venemergencia



Casa D'Italia - Maracaibo, Venezuela

Saturnia Pompeya Noce, Saturnia Pompeya Crema, Mosaico Indigo Nacar, Mosaico Azúl Nacar

Colombia

- Hotel Grand Hyatt · Cine Colombia
- Mezquita Omar Ibn Al-Jattab · Peñas Blancas
- Centro Comercial Andino · Torres Atrio



Hotel Grand Hyatt - Bogotá, Colombia

Dekton Danae, Mármol Volakas



Cine Colombia - Bogotá, Colombia

Dekton Aeris, Dekton Doomos

Obras

Proyectos Destacados

Edificio Empresarial Torre Norte · Residencias El Parque · Centro Médico La Trinidad · Hotel Marriott Caracas · Aeropuerto Internacional Simón Bolívar · Complejo Residencial Las Palmas



Oasis Luxury Condo - Eagle Beach, Aruba
Travertino Saturnia Crema Tomboleado



Peñas Blancas - Bogotá, Colombia
Dekton Aeris



Mezquita de Omar Ibn Al-Jattab- Maicao, Colombia
Travertino Romano Clásico Italia



CATEMAR[®]
SUPERFICIES ARQUITECTÓNICAS

¡CONTÁCTANOS!



VENEZUELA

PUNTOS DE VENTA



Barquisimeto | Caracas | Maracaibo | Valencia



+58 (424) CATEMAR (228 3627)



www.catemar.com.ve



Catemar_Ve CatemarCityMaracaibo



Catemar Superficies Arquitectónicas



COLOMBIA

PUNTOS DE VENTA



Bogotá | Toberín | Tocancipá



+57 (318) ALIADOS (254 2367)



www.catemar.com.co



Catemar_Co CatemarCityBogota



CatemarColombia



CATEMAR INTERNACIONAL S.A.



+1 (786) 912-4233



info@catemar.net

UNA EMPRESA DEL

GRUPO MARMOCA



GrupoMarmoca